

## ข้อกำหนดผลิตภัณฑ์ (Product Specification Sheet)

SYNOVA

ชื่อผลิตภัณฑ์: RTB-French Butter Croissant Size S (Box-80Pcs)/ ครีวซองค์เนยฝรั่งเศสขนาดเล็ก

หมายเลขเอกสาร: SP-FN-593

รหัสผลิตภัณฑ์: 204882

วันที่มีผลบังคับใช้: 30/11/2022

Revision: 05

วันที่แก้ไข: 23/11/2022

ลูกค้า: STD

คำอธิบายผลิตภัณฑ์: แป้งโคครัวซองค์เนยฝรั่งเศสขนาดเล็กแช่แข็ง พร้อมสำหรับอบ

UNCONTROLLED COPY

ส่วนประกอบ: แป้งสาลี, เนย, น้ำ, น้ำตาล, ยีสต์, ไข่, เกลือ, สารเสริมคุณภาพแป้ง

สารก่อภูมิแพ้: อ้างอิงข้อกำหนดผลิตภัณฑ์ ตามตารางรายการอาหารก่อภูมิแพ้ ราชการตามแนบท้าย

**\*\*อ้างอิงสารก่อภูมิแพ้ตามสหภาพยุโรป (EU)\*\***

รูปแบบการบรรจุ: 20 ชั้น/ถุง

- 4 ถุง/กล่องลูกฟูก

- 80 ชั้น/กล่องลูกฟูก

สถานะการเก็บและการขนส่ง: เก็บรักษาผลิตภัณฑ์ที่อุณหภูมิ  $\leq -18^{\circ}\text{C}$ 

- บรรจุภัณฑ์ต้องมีการระบุวันหมดอายุบนบรรจุภัณฑ์

- ผลิตภัณฑ์ที่ได้รับควรอยู่ในอายุการเก็บรักษาและไม่หมดอายุ

- ผลิตภัณฑ์ที่ได้รับควรอยู่ในสภาวะแช่แข็ง และไม่ได้รับความเสียหาย

ลักษณะทางกายภาพ:

รูปทรง: ทรงขาดรง

กว้าง (W): 3.5-5.0 cm.

ยาว (L): 8.5-10.5 cm.

สูง (H): 2.2-3.3 cm.

เส้นผ่านศูนย์กลาง (D): N/A

น้ำหนัก (Wt): 28-38 g./pcs.

อายุผลิตภัณฑ์:

อุณหภูมิ ( $^{\circ}\text{C}$ )

ระยะเวลา (วัน)

แช่แข็ง (Frozen)

 $\leq -18^{\circ}\text{C}$ 

365

แช่เย็น (Chill)

N/A

N/A

อุณหภูมิปกติ (Ambient)

อุณหภูมิห้อง

1 (หลังอบ)

สถานะการทำละลาย: เรียงขนมในถาด ละลายที่อุณหภูมิห้อง ( $25-30^{\circ}\text{C}$ ) เป็นเวลา 15-20 นาที

ลักษณะทางประสาทสัมผัส:

วิธีการอุ่น:

1. วอร์มเตาที่อุณหภูมิ  $190^{\circ}\text{C}$
2. ทาไข่บางๆ ที่ผิวหน้าขนมก่อนอบ
3. อบที่อุณหภูมิ  $165-170^{\circ}\text{C}$  เป็นเวลา 15-17 นาที จนกระทั่งครัวซองค์สุก มีสีน้ำตาลทอง
4. พักให้ครัวซองค์เย็นที่อุณหภูมิห้องเป็นเวลา 15 นาทีก่อนเสิร์ฟ

**\*\*ห้ามอบด้วยไมโครเวฟ\*\*****\*\*ผลการอบขึ้นกับอุณหภูมิเริ่มต้นของผลิตภัณฑ์ก่อนเข้าเตาอบ, ชนิดของเตาอบที่ใช้, และชนิดของถาดที่ใช้ ส่วนประกอบในไข่ที่ใช้ทาหน้าขนมก่อนอบอาจมีผลต่อสีของผลิตภัณฑ์สุดท้าย\*\***

สี: สีครีม

กลิ่น: กลิ่นเนย

รสชาติ (หลังอบ): มีรสเค็มและหอมเนย

ข้อกำหนดพิเศษ:

- หากสินค้าทำละลายแล้วห้มน้ำกลับมาแช่แข็งอีกครั้ง เนื่องจากจะส่งผลต่อลักษณะเนื้อสัมผัสของผลิตภัณฑ์และเสี่ยงต่อการเสื่อมเสียของผลิตภัณฑ์

**- ไม่เก็บสินค้าร่วมกับสินค้าชนิดอื่น**

สำหรับลูกค้า:

ผู้ยอมรับข้อมูลที่ระบุไว้ในเอกสารฉบับนี้

ลายเซ็นลูกค้า

วันที่ \_\_\_\_\_

สำหรับบริษัทซินโนวา:

ผู้แทนจากบริษัท Synova

ลายเซ็นผู้แทน

วันที่ \_\_\_\_\_

ข้อกำหนดผลิตภัณฑ์ (Product Specification Sheet)

**SYNOVA**

ข้อกำหนดเพิ่มเติม **UNCONTROLLED COPY**

ภาพเกณฑ์การยอมรับ RTB-French Butter Croissant Size S / ครีวของต์เนยฝรั่งเศสขนาดเล็ก

1. ระดับสี (Colour Chart) ของครีวของต์เนยฝรั่งเศสขนาดเล็ก



2. ลักษณะที่สามารถยอมรับได้ (Accepted) Pantone Rejected (Too Light) Min Accepted Target Max Accepted Rejected (Too Dark)



ลักษณะปกติ และจำนวนชั้นของครีวของต์ครบ 5-7 ชั้น



ขนาดตัวของทั้ง 2 ด้านไม่เท่ากัน แต่ยังอยู่ในสเปคที่กำหนด (ยาว 8.5-10.5 ซม.)



ครีวของต์มีลักษณะที่ยาว่น



พบน้ำแข็งบนครีวของต์ซึ่งเป็นลักษณะปกติที่เกิดขึ้นจากกระบวนการแช่แข็ง ซึ่งไม่ส่งผลกระทบต่อคุณภาพและรสชาติของสินค้าหลังอบ

สำหรับลูกค้า:

ผู้ยอมรับข้อมูลทีระบุไว้ในเอกสารฉบับนี้

ลายเซ็นลูกค้า

สำหรับบริษัทซินโนวา:

ผู้แทนจากบริษัท Synova

ลายเซ็นผู้แทน

วันที่ \_\_\_\_\_

วันที่ \_\_\_\_\_

## ข้อกำหนดผลิตภัณฑ์ (Product Specification Sheet)

SYNOVA

ข้อกำหนดเพิ่มเติม

UNCONTROLLED COPY

ภาพเกณฑ์การยอมรับ RTB-French Butter Croissant Size S / ครีวของต์เนยฝรั่งเศสขนาดเล็ก

## 1.ลักษณะที่สามารถยอมรับได้ (Accepted) (ต่อ)

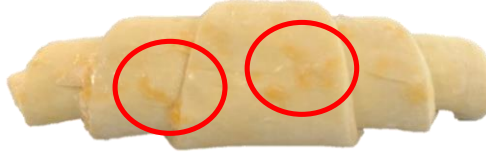

พบรอยของการทาไขมันผิวครีวของต์ ซึ่งไม่ส่งผลต่อคุณภาพและรสชาติของสินค้าหลังอบ

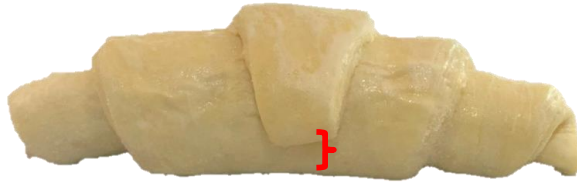

พบหน้าลึก/งอ/ระยะห่างของผิวครีวของต์ชั้นกลางจากขอบ

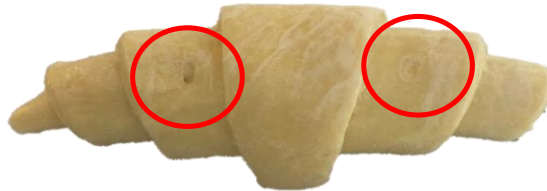

พบรูขนาดเล็กบนผิวครีวของต์ซึ่งเป็นลักษณะปกติที่เกิดจากกระบวนการผลิต



ลักษณะปกติหลังทำเลลายสินค้า



ด้านหลังยุบ

สำหรับลูกค้า:

ผู้ยอมรับข้อมูลที่ระบุไว้ในเอกสารฉบับนี้

ลายเซ็นของลูกค้า

วันที่ \_\_\_\_\_

สำหรับบริษัทซินโนวา:

ผู้แทนจากบริษัท Synova

ลายเซ็นของผู้แทน

วันที่ \_\_\_\_\_

## ข้อกำหนดผลิตภัณฑ์ (Product Specification Sheet)

SYNOVA

ข้อกำหนดเพิ่มเติม

UNCONTROLLED COPY

ภาพเกณฑ์การยอมรับ RTB-French Butter Croissant Size S (Grade B)/ ครีวของต์เนยฝรั่งเศสขนาดเล็ก เกรดบี

## 1. ลักษณะที่สามารถยอมรับได้ (Accepted) (ต่อ)



สินค้านุ่ม/แบน เล็กน้อย แต่ขนาดอยู่ในสเปคที่กำหนด (กว้าง 3.5-5.0 ซม., ยาว 8.5-10.5 ซม., สูง 2.3-3.3 ซม.)

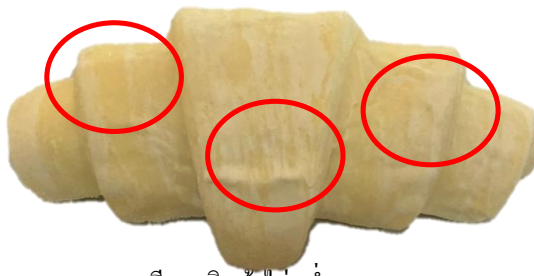

สีของสินค้าไม่สม่ำเสมอ

## 2. ลักษณะที่ไม่สามารถยอมรับได้ (Rejected)

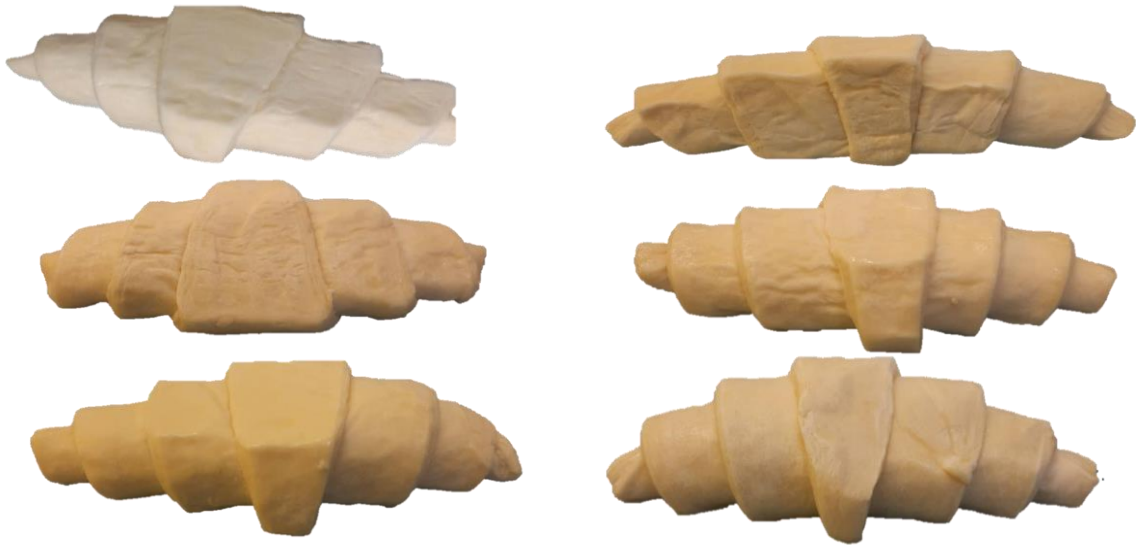

สินค้านุ่ม/แบน มากและไม่ได้ขนาดตามสเปคที่กำหนด

สำหรับลูกค้า:

ผู้ยอมรับข้อมูลที่ระบุไว้ในเอกสารฉบับนี้

ลายเซ็นผู้ลูกค้า

วันที่ \_\_\_\_\_

สำหรับบริษัทจีนโนวา:

ผู้แทนจากบริษัท Synova

ลายเซ็นผู้แทน

วันที่ \_\_\_\_\_

ข้อกำหนดผลิตภัณฑ์ (Product Specification Sheet)

**SYNOVA**

ข้อกำหนดเพิ่มเติม

**UNCONTROLLED COPY**

ภาพเกณฑ์การยอมรับ RTB-French Butter Croissant Size S (Grade B)/ ครีวของต้นเนยฝรั่งเศสขนาดเล็ก เกรดบี

2.ลักษณะที่**ไม่สามารถยอมรับได้ (Rejected)** (ต่อ)

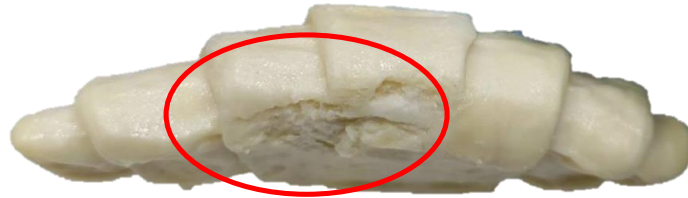

ผิวของสินค้าหลุด/ ร่อน



ผิวของสินค้ามีรอยแห้วง



พบรอยบุบ/รอยนิ้วมือเล็ก



สินค้าแตก/หัก

ถ้ารับลูกค้า:

ผู้ยอมรับข้อมูลที่ระบุไว้ในเอกสารฉบับนี้

ลายเซ็นผู้ลูกค้า

ถ้ารับบริษัทจีนโนวา:

ผู้แทนจากบริษัท Synova

ลายเซ็นผู้แทน

วันที่ \_\_\_\_\_

วันที่ \_\_\_\_\_

ข้อกำหนดผลิตภัณฑ์ (Product Specification Sheet)

SYNOVA

ข้อกำหนดเพิ่มเติม

UNCONTROLLED COPY

รายการอาหารก่อภูมิแพ้ (14 Major Food Allergen List)	มี (Contain)	อาจมี (May Contain)	ไม่มี (Not Contain)
1. ถั่วลิสงและผลิตภัณฑ์ (Peanut and Peanut Products)	<input type="checkbox"/>	<input checked="" type="checkbox"/>	<input type="checkbox"/>
2. ถั่วเหลืองและผลิตภัณฑ์ (Soybean and Soybean Products)	<input type="checkbox"/>	<input checked="" type="checkbox"/>	<input type="checkbox"/>
3. ถั่วเปลือกแข็งและผลิตภัณฑ์ (Tree Nut and Tree Nut Products)			
3.1 แมกคาเดเมีย (Macadamia)	<input type="checkbox"/>	<input checked="" type="checkbox"/>	<input type="checkbox"/>
3.2 วอลนัท (Walnuts)	<input type="checkbox"/>	<input checked="" type="checkbox"/>	<input type="checkbox"/>
3.3 อัลมอนด์ (Almonds)	<input type="checkbox"/>	<input checked="" type="checkbox"/>	<input type="checkbox"/>
3.4 พีแคน (Pecan)	<input type="checkbox"/>	<input checked="" type="checkbox"/>	<input type="checkbox"/>
3.5 เม็ดมะม่วงหิมพานต์ (Cashew nut)	<input type="checkbox"/>	<input checked="" type="checkbox"/>	<input type="checkbox"/>
3.6 มะพร้าว (Coconut)	<input type="checkbox"/>	<input checked="" type="checkbox"/>	<input type="checkbox"/>
3.7 เฮเซลนัท (Hazelnut)	<input type="checkbox"/>	<input checked="" type="checkbox"/>	<input type="checkbox"/>
3.8 ถั่วบราซิล (Brazil nut)	<input type="checkbox"/>	<input type="checkbox"/>	<input checked="" type="checkbox"/>
3.9 อื่นๆ (Other) ระบุ (Please Specify).....เชียนัท (Shea Nut).....	<input type="checkbox"/>	<input checked="" type="checkbox"/>	<input type="checkbox"/>
4. ถั่วลูปินและผลิตภัณฑ์ (Lupin, Lupin Products and ถั่วในตระกูล Luoinus sp.)	<input type="checkbox"/>	<input type="checkbox"/>	<input checked="" type="checkbox"/>
5. เมล็ดงาและผลิตภัณฑ์ (Sesame Seeds and Sesame Seed Products)	<input type="checkbox"/>	<input checked="" type="checkbox"/>	<input type="checkbox"/>
6. ขึ้นฉ่าย พืชตระกูลเดียวกันกับขึ้นฉ่าย และผลิตภัณฑ์ (Celery, Umbelliferae family and Products)	<input type="checkbox"/>	<input checked="" type="checkbox"/>	<input type="checkbox"/>
7. ธัญพืชที่มีกลูเตน (Cereal containing gluten)			
7.1 ข้าวสาลี (Wheat)	<input checked="" type="checkbox"/>	<input type="checkbox"/>	<input type="checkbox"/>
7.2 ข้าวบาร์เลย์ (Barley)	<input type="checkbox"/>	<input checked="" type="checkbox"/>	<input type="checkbox"/>
7.3 ข้าวโอ๊ต (Oat)	<input type="checkbox"/>	<input checked="" type="checkbox"/>	<input type="checkbox"/>
7.4 แป้งไรย์ (Rye Flour)	<input type="checkbox"/>	<input checked="" type="checkbox"/>	<input type="checkbox"/>
7.5 อื่นๆ (Other) ระบุ (Please Specify).....	<input type="checkbox"/>	<input type="checkbox"/>	<input type="checkbox"/>
8. ปลาและผลิตภัณฑ์ (Fish and Fish Products)	<input type="checkbox"/>	<input checked="" type="checkbox"/>	<input type="checkbox"/>
9. สัตว์น้ำจำพวก กุ้ง, ปู และผลิตภัณฑ์ (Crustaceans and Crustaceans Products)			
9.1 กุ้ง (Shrimp, Prawn, Loster)	<input type="checkbox"/>	<input checked="" type="checkbox"/>	<input type="checkbox"/>
9.2 ปู (Crab)	<input type="checkbox"/>	<input type="checkbox"/>	<input checked="" type="checkbox"/>
9.3 อื่นๆ (Other) เช่น กุ้ง (Crayfish, Mantis shrimp) ระบุ (Please Specify).....	<input type="checkbox"/>	<input type="checkbox"/>	<input type="checkbox"/>
10. สัตว์น้ำจำพวก หอย, ปลาหมึก และผลิตภัณฑ์ (Mollusk and Mollusk Products)			
10.1 หอย (Shellfish) เช่น หอยฝาเดียว (Univalve), หอยสองฝา (Bivalve), หอยเชลล์ (Scallop)	<input type="checkbox"/>	<input checked="" type="checkbox"/>	<input type="checkbox"/>
10.2 ปลาหมึก (Squid, Octopus, Cephalopods) เช่น ปลาหมึกกระดอง (Cuttlefish)	<input type="checkbox"/>	<input type="checkbox"/>	<input checked="" type="checkbox"/>
11. นมและผลิตภัณฑ์ (Milk and Dairy Products) รวมทั้ง Lactose	<input checked="" type="checkbox"/>	<input type="checkbox"/>	<input type="checkbox"/>
12. ไข่และผลิตภัณฑ์ (Egg and Egg Products)	<input checked="" type="checkbox"/>	<input type="checkbox"/>	<input type="checkbox"/>
13. ซัลเฟอร์ไดออกไซด์ และซัลไฟต์ (Sulfer Dioxide and Sulfit)	<input type="checkbox"/>	<input checked="" type="checkbox"/>	<input type="checkbox"/>
14. มัสตาร์ดและผลิตภัณฑ์ (Mustard/Mustard Seed and Products)	<input type="checkbox"/>	<input checked="" type="checkbox"/>	<input type="checkbox"/>

สำหรับลูกค้า:

ผู้ยอมรับข้อมูลที่ระบุไว้ในเอกสารฉบับนี้

ลายเซ็นลูกค้า

วันที่ \_\_\_\_\_

สำหรับบริษัทซิโนวา:

ผู้แทนจากบริษัท Synova

ลายเซ็นผู้แทน

วันที่ \_\_\_\_\_